VANGUARD
PRAGUE

loft 308

by PSN

Loft 308 - Shell & Core**

3. NP

Podlahová plocha *	58,4 m²
Výška stropu	3,2 / 2,8 m
Výška plochého stropu	2,97 m
Terasa	27,6 m²
Celková plocha	**86,0 m²**

Pozice v rámci budovy

Pozice v rámci podlaží

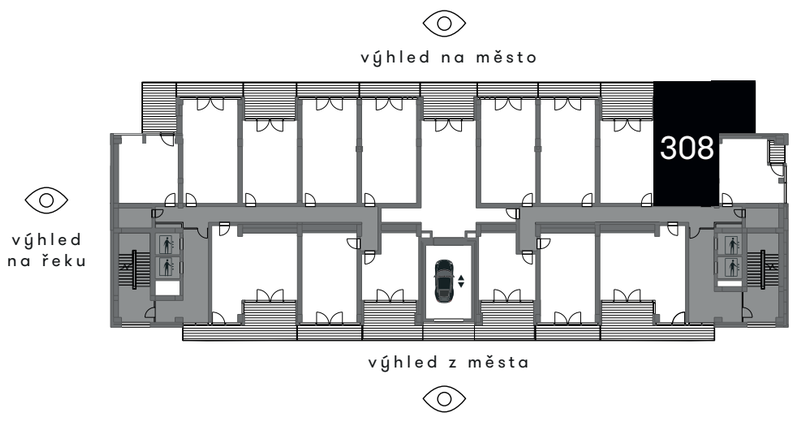

* Plochy jednotek jsou pouze orientační. Přesné parametry budou specifikovány v kupní smlouvě.

** Jednotku si můžete dokončit dle vlastních představ.

vanguardprague.cz

Stav při předání: shell&core

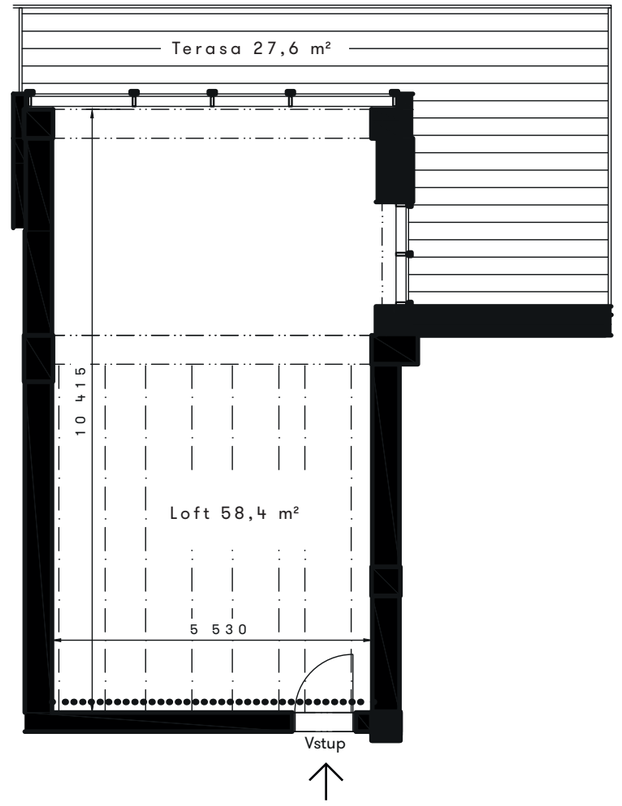

●●●●●●●●●● Poloha přípojných bodů
-vodovod
-kanalizace
-topná voda
-VZT
-chlazení

Návrh dispozičního řešení:

Úroveň podlaží

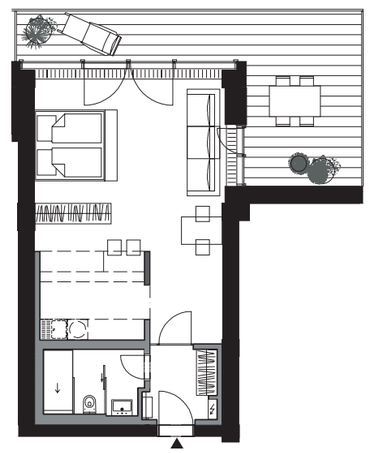

VANGUARD

PRAGUE

loft 308

by PSN

Nadstandardy:

- [ ] Předokenní roleta
- [ ] Modul centrálního ovládání

Vaše cena: