BYTOVÝ DŮM SADOVÁ

1.NP / BYT 1+KK / 1C

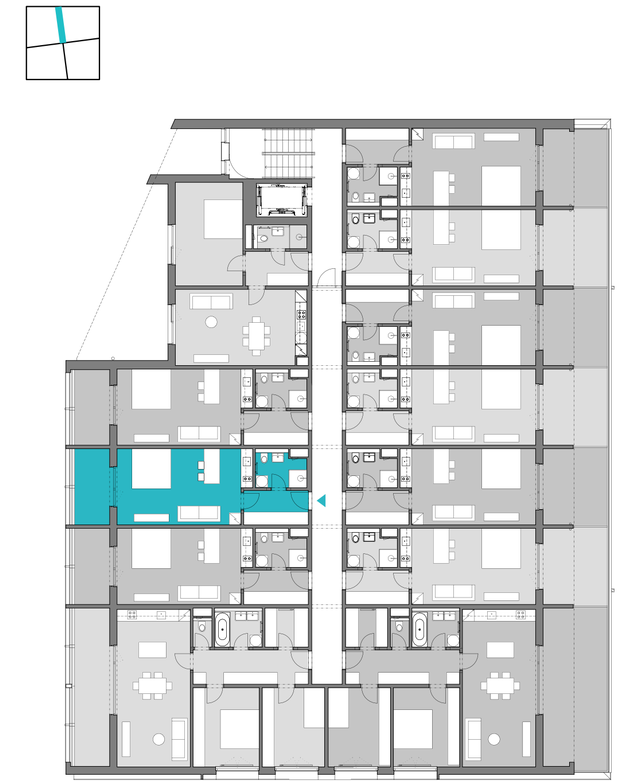

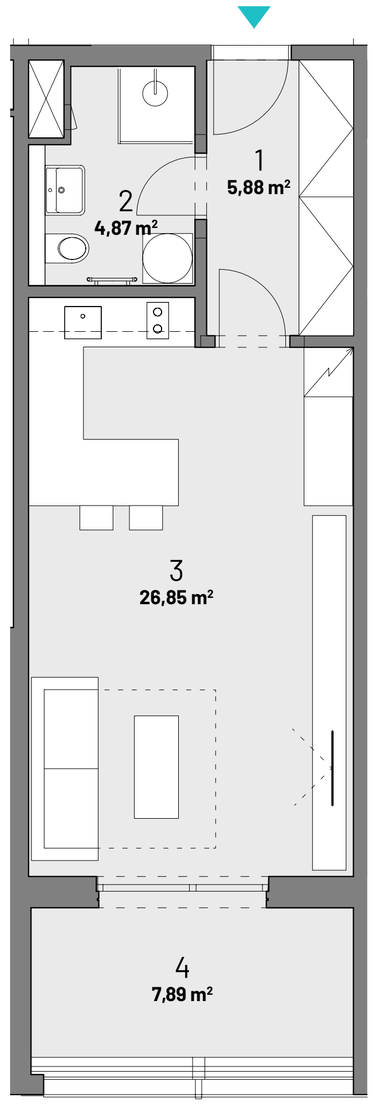

Vyobrazené vybavení a zařízení v plánech domů (nábytek, kuchyňská linka, spotřebiče, vestavěné skříně, markýzy atd.), stejně jako zeleň nejsou součástí dodávky. Rozsah dodávky je specifikován ve standardech domu. Investor si vyhrazuje právo na změnu.

CENTRUM
SADOVÁ
BYDLENÍ & NÁKUP

45,49 m²	**3 850 000,-**
1 - chodba	5,88 m²
2 - koupelna + wc	4,87 m²
3 - kuchyně + obývací pokoj	26,85 m²
4 - terasa	7,89 m²
Celková plocha	**45,49 m²**
Užitná plocha bez terasy	37,6 m²

www.centrum-sadova.cz