ČÍSLO BYTU 2.4

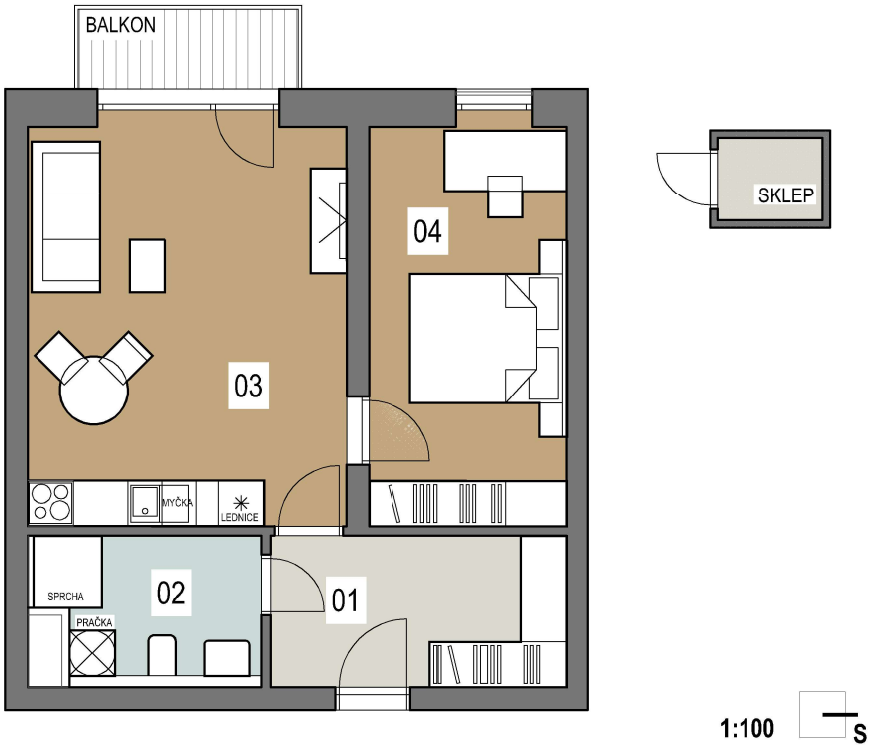

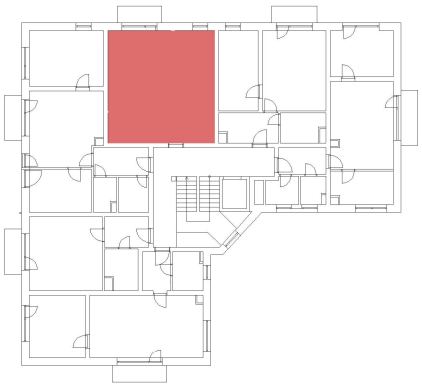

REZIDENCE POHOŘELICE

BYTOVÁ JEDNOTKA 2.4
Dům A2 | 2.NP | 2+KK

Podlahová plocha*	53,9 m^2

Legenda místností		plocha [m^2]
2.4.01	Chodba	7,8
2.4.02	Koupelna + WC	5,1
2.4.03	Obývací pokoj + kk	22,7
2.4.04	Ložnice	14,0
	Čistá plocha**	49,6
	+ Sklep	1,5
	+ Balkon	3,1

Vybavení bytu je pouze informativní a není součástí bytu.
* Plocha vypočtená dle metodiky nařízení vlády č.366/ 2013Sb.
**Čistá plocha není závazný údaj.

OSP MORAVSKÝ KRUMLOV ALL 4U BUILDING

HANÁK & SYNOVÉ REALITNÍ KANCELÁŘ