Bytový dům Bosonohy_Průjezdní 2.

Jednotka 443/6 - 3.NP
118,20m2 + terasa 601.a 602. = 9,6+10,5m2

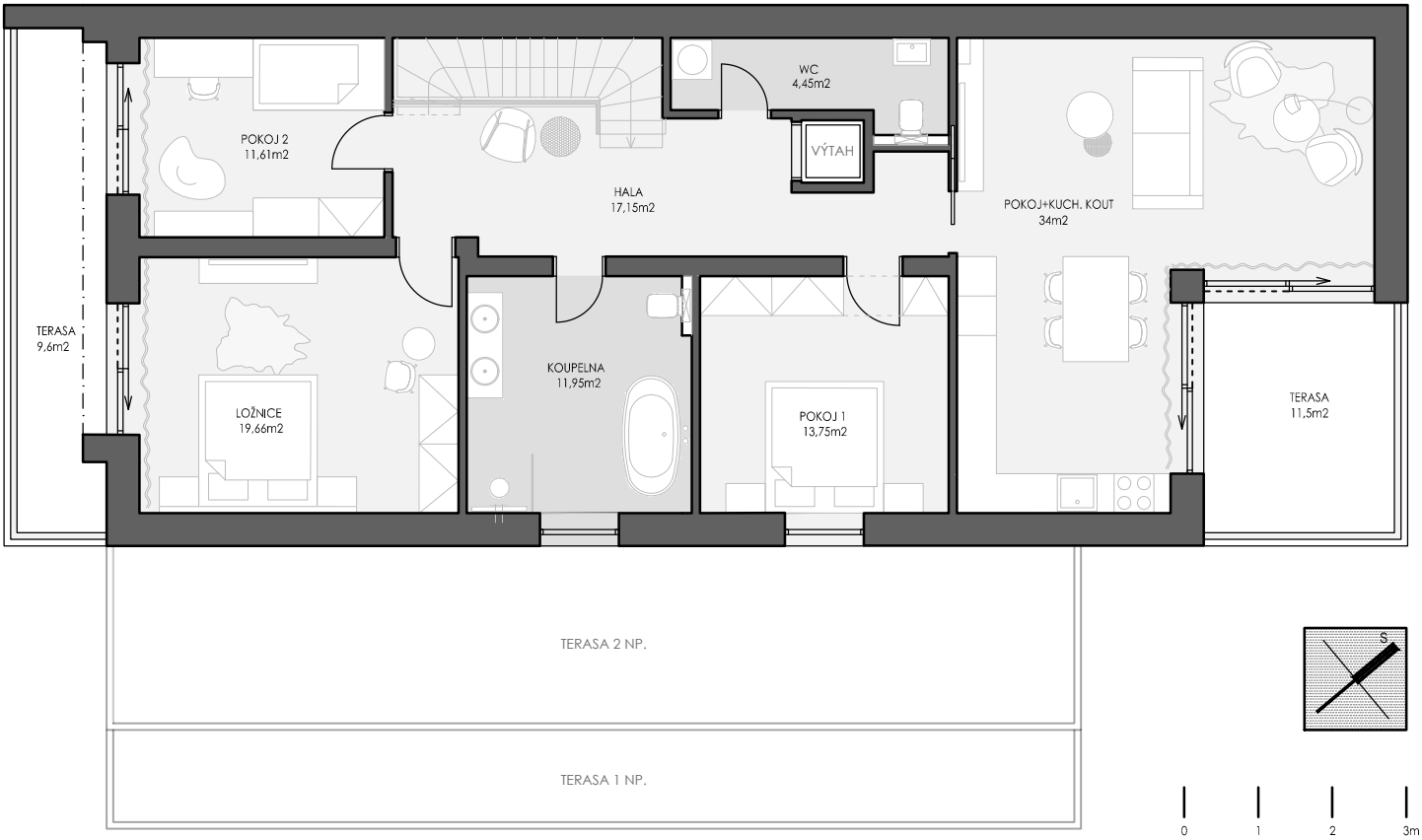

schéma půdorysu 3.NP

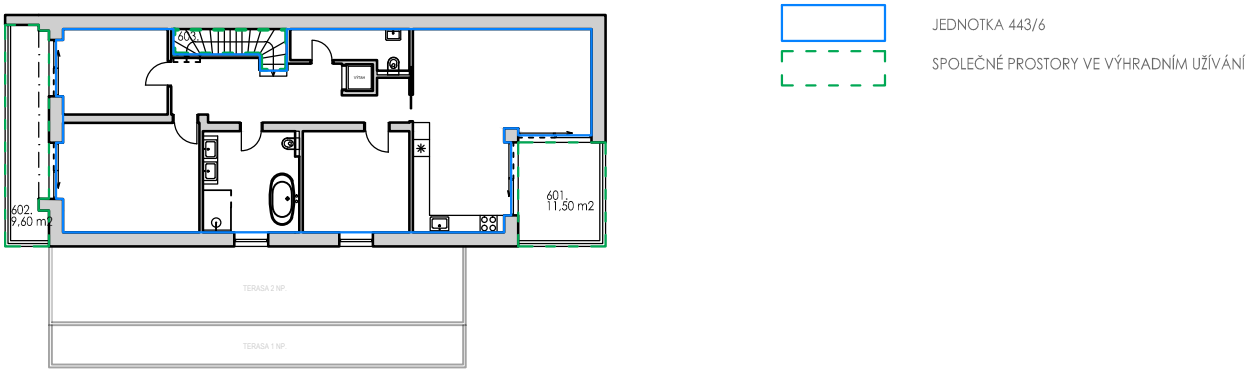

Upozornění:

Plochy jednotlivých místností jsou pouze orientační, vyobrazené zařízení v plánech jednotek (kuch.linka, nábytek) není součástí dodávky, rozsah dodávky je specifikován ve standardu. Rozmístění nábytku je pouze ilustrační.
Způsob výpočtu podlahové plochy jednotky: Podlahová plocha ve smyslu nařízení vlády č. 366/2013 Sb. - Podlahovou plochu jednotky tvoří půdorysná plocha všech místností včetně půdorysné plochy všech svislých nosných i nenosných konstrukcí uvnitř jednotky, jako jsou stěny, sloupy, pilíře, komíny a obdobné svislé konstrukce, půdorysná plocha je vymezena vnitřním lícem svislých konstrukcí ohraničujících jednotku včetně jejich povrchových úprav. Započítává se také podlahová plocha zakrytá zabudovanými předměty, jako jsou zejména skříně ve zdech, vany a jiné zař. předměty ve vnitřní ploše jednotky.