ponava city

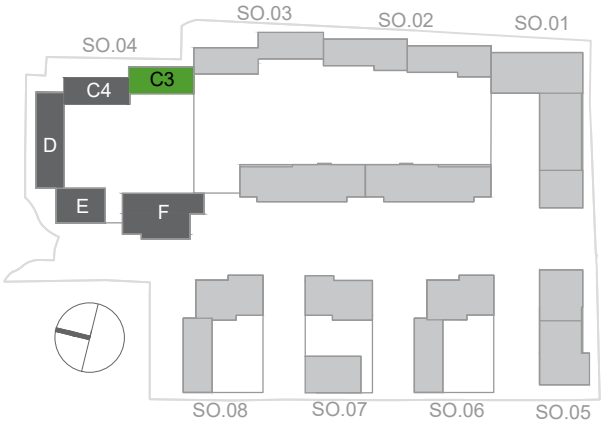

Objekt SO.04, sekce C3

patro	označení jednotky	dispozice	výměra jednotky
1.NP	1.01	2+KK	113,9 m²

kontakt

www.ponavacity.cz

Č.M.	NÁZEV MÍSTNOSTI	PLOCHA
C3-1.01.01	PŘEDSÍŇ	7,6 m²
C3-1.01.02	KOUPELNA	4,8 m²
C3-1.01.03	POKOJ+KK	22,8 m²
C3-1.01.04	POKOJ	14,9 m²
C3-1.01.05	WC	1,4 m²
	PLOCHA PŘÍČEK	5,9 m²
PODLAHOVÁ PLOCHA JEDNOTKY		57,4 m²
C3-1.01.TER	TERASA	12,4 m²
C3-1.01.Z1	ZAHRADA	44,1 m²
PLOCHA CELKEM		113,9 m²

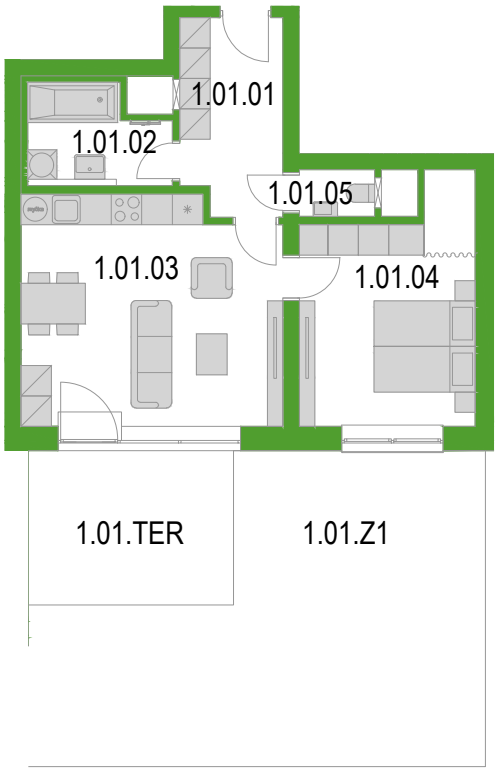

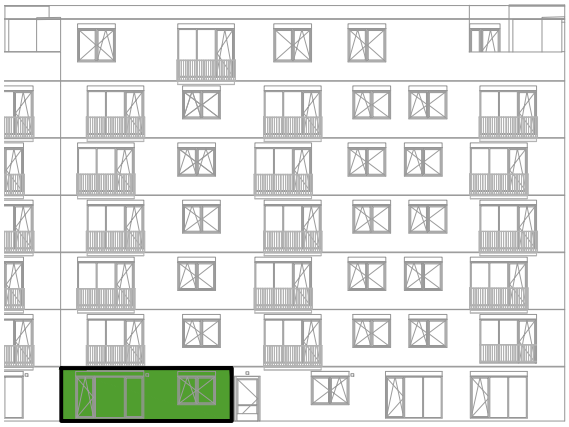

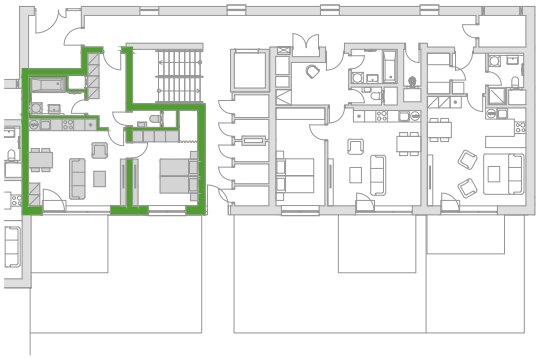

IMOS development otevřený podílový fond
Pobřežní 620/3,186 00 Praha 8

UPOZORNĚNÍ: PLOCHY JEDNOTLIVÝCH MÍSTNOSTÍ JSOU POUZE ORIENTAČNÍ, VYOBRAZENÉ ZAŘÍZENÍ V PLÁNECH JEDNOTEK (KUCH. LINKA, NÁBYTEK) NENÍ SOUČÁSTÍ DODÁVKY, ROZSAH DODÁVKY JE SPECIFIKOVÁN VE STANDARDU. ROZMÍSTĚNÍ NÁBYTKU JE POUZE ILUSTRAČNÍ.
ZPŮSOB VÝPOČTU PODLAHOVÉ PLOCHY JEDNOTKY: PODLAHOVÁ PLOCHA JEDNOTKY VE SMYSLU NAŘÍZENÍ VLÁDY Č. 366/2013 SB. - PODLAHOVOU PLOCHU JEDNOTKY TVOŘÍ PŮDORYSNÁ PLOCHA VŠECH MÍSTNOSTÍ JEDNOTKY VČETNĚ PŮDORYSNÉ PLOCHY VŠECH SVISLÝCH NOSNÝCH I NENOSNÝCH KONSTRUKCÍ UVNITŘ JEDNOTKY, JAKO JSOU STĚNY, SLOUPY, PILÍŘE, KOMÍNY A OBDOBNÉ SVISLÉ KONSTRUKCE, PŮDORYSNÁ PLOCHA JE VYMEZENA VNITŘNÍM LÍCEM SVISLÝCH KONSTRUKCÍ OHRANIČUJÍCÍCH JEDNOTKU VČETNĚ JEJICH POVRCHOVÝCH ÚPRAV. ZAPOČÍTÁVÁ SE TAKÉ PODLAHOVÁ PLOCHA ZAKRYTA ZABUDOVANÝMI PŘEDMĚTY, JAKO JSOU ZEJMÉNA SKŘÍNĚ VE ZDECH, VANY A JINÉ ZAŘ. PŘEDMĚTY VE VNITŘNÍ PLOŠE JEDNOTKY.