SITUACE

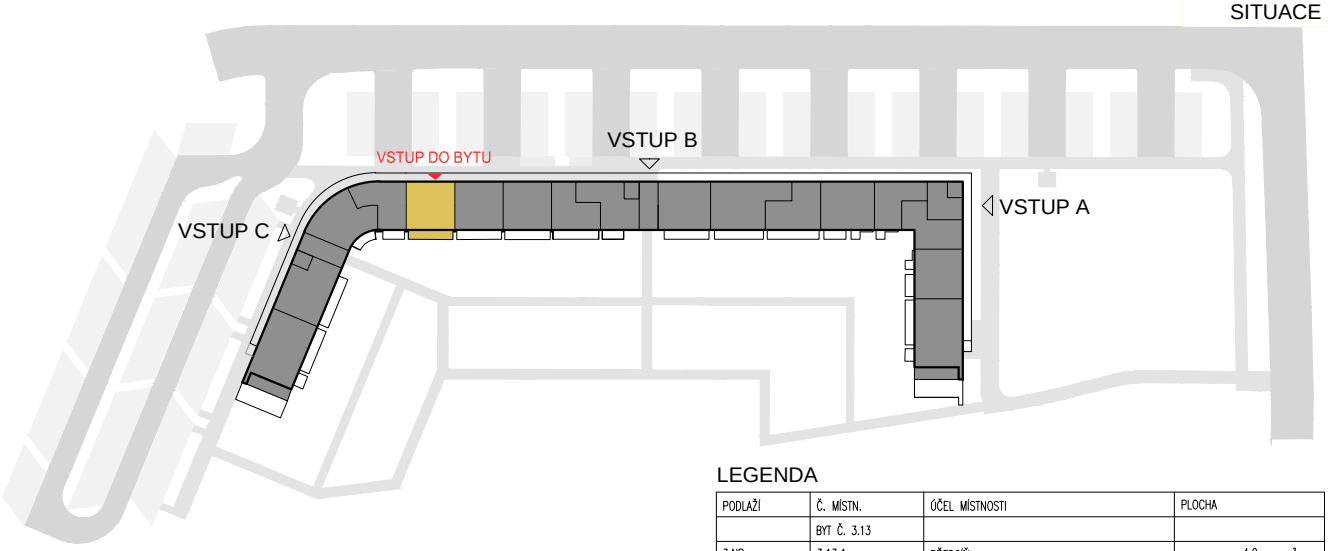

3.13	3NP	2+kk	53,2 m²

LEGENDA

PODLAŽÍ	Č. MÍSTN.	ÚČEL MÍSTNOSTI	PLOCHA
	BYT Č. 3.13		
3.NP	3.13.1	PŘEDSÍŇ	4,9 m²
3.NP	3.13.2	KOUPELNA	4,9 m²
3.NP	3.13.3	OBYTNÝ PROSTOR A KUCHYŇSKÝ KOUT	25,4 m²
3.NP	3.13.4	POKOJ	15,0 m²
		ČISTÁ UŽITNÁ PLOCHA	50,2 m²
3.NP	3.13.5	BALKON	11,5 m²
	PLOCHA BYTŮ DLE NAŘÍZENÍ VLÁDY Č. 366/2013		
	BYT Č. 3.13		53,2 m²

3.NP, BYT Č. 3.13

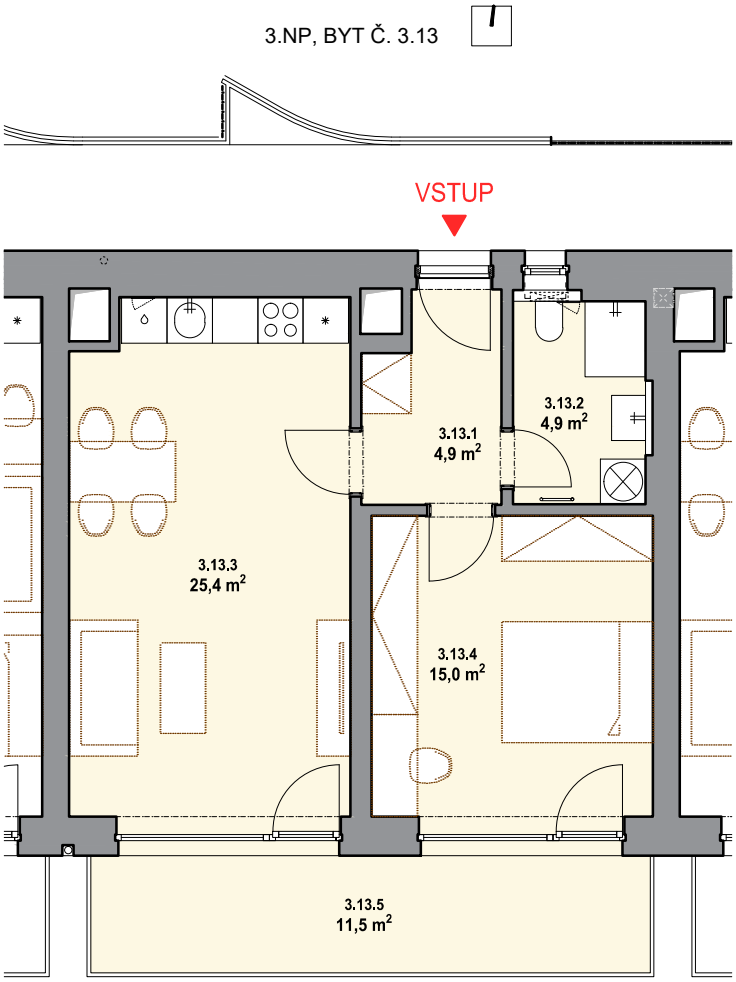

Čistá užitná plocha místností - údaj je orientační a není závazný. Vyobrazené zařízení katalogovéholistu není součásti dodávky a rozmístění nábytku je ilustrační. Tento katalogový list není projektovou dokumentací. Způsob výpočtu podlahové plochy bytu v jednotce: podlahová plocha bytu ve smyslu nařízení vlády č. 366/2013Sb. - podlahovou plochu bytu v jednotce tvoří půdorysní plocha všech místností bytu včetně půdorysné plochy všech svislých nosných i nenosných konstrukcí uvnitř bytu, jako jsou stěny, sloupy, pilíře, komíny a obdobné svislé konstrukce. Půdorysná plocha je vymezena vnitřním lícem svislých konstrukcí ohraničujících byt četně jejich povrchových úprav. Započítává se také podlahová plocha zakryta zabudovanými předměty, jako jsou zejména skříně ve zdech v bytě a jiné zařizovací předměty. U mezonetových bytů se plocha schodiště započítavá jenom jednou.