REZIDENCE ZELENÉ ÚDOLÍ

V KNĚŽÍVCE, PRAHA - TUCHOMĚŘICE, UBYTOVACÍ JEDNOTKA 311

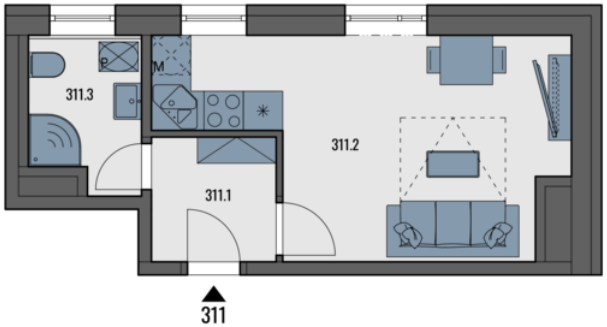

1 + kk	3. NP	S, Z	Energetická náročnost budovy: C

311.1	Předsíň	**3.61 m²**
311.2	Obývací pokoj + kk	**17.37 m²**
311.3	Koupelna	**3.73 m²**
Vnitřní užitná plocha		**24.71 m²**
Celková podlahová plocha		**26.3 m²**
	Parkovací stání	**Na vyžádání**

PŮDORYS PODLAŽÍ

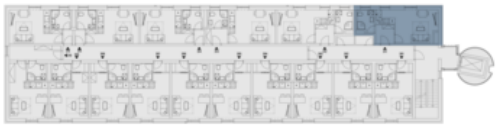

POHLED NA DŮM

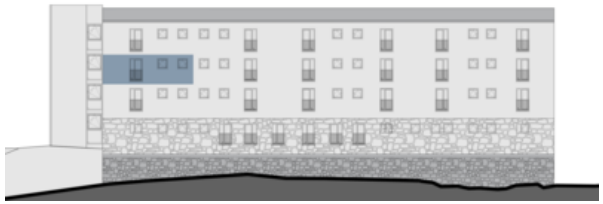

Uvedená vyobrazení mají pouze ilustrativní charakter a nemusí zcela odpovídat stavebnětechnickému řešení bytu. Zařízení a vybavení nejsou součástí dodávky. Podrobné informace na www.gartal.cz